

ilość sztuk podana w tabeli elementów typowych  
/the number of pieces given in the table of typical elements/

Śruba / Bolt / M16x80 DIN 933
Podkładka / Washer / Ø17
Nakrętka / Nut / M16 DIN 934
Tuleja gumowa / Rubber sleeve / Ø18 x Ø55 x 10mm

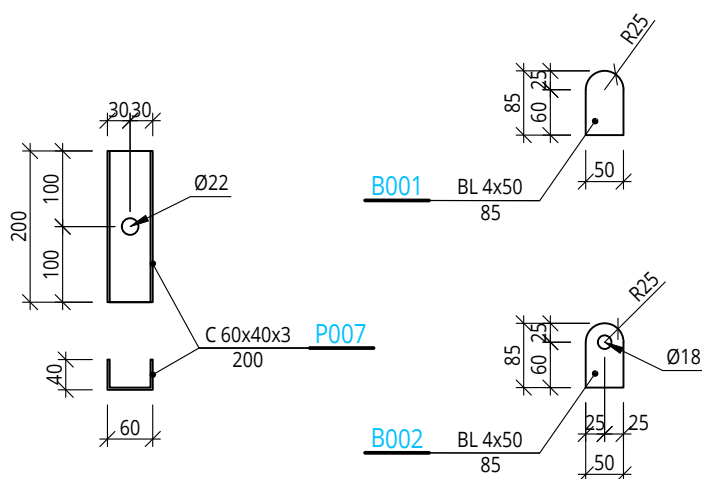
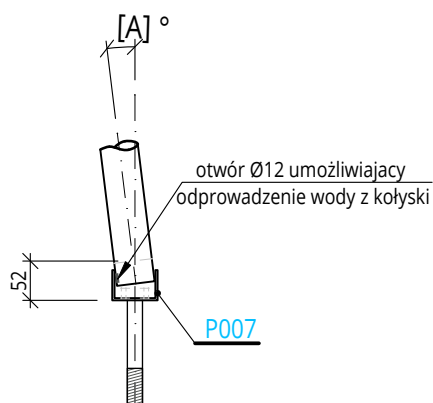
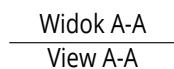
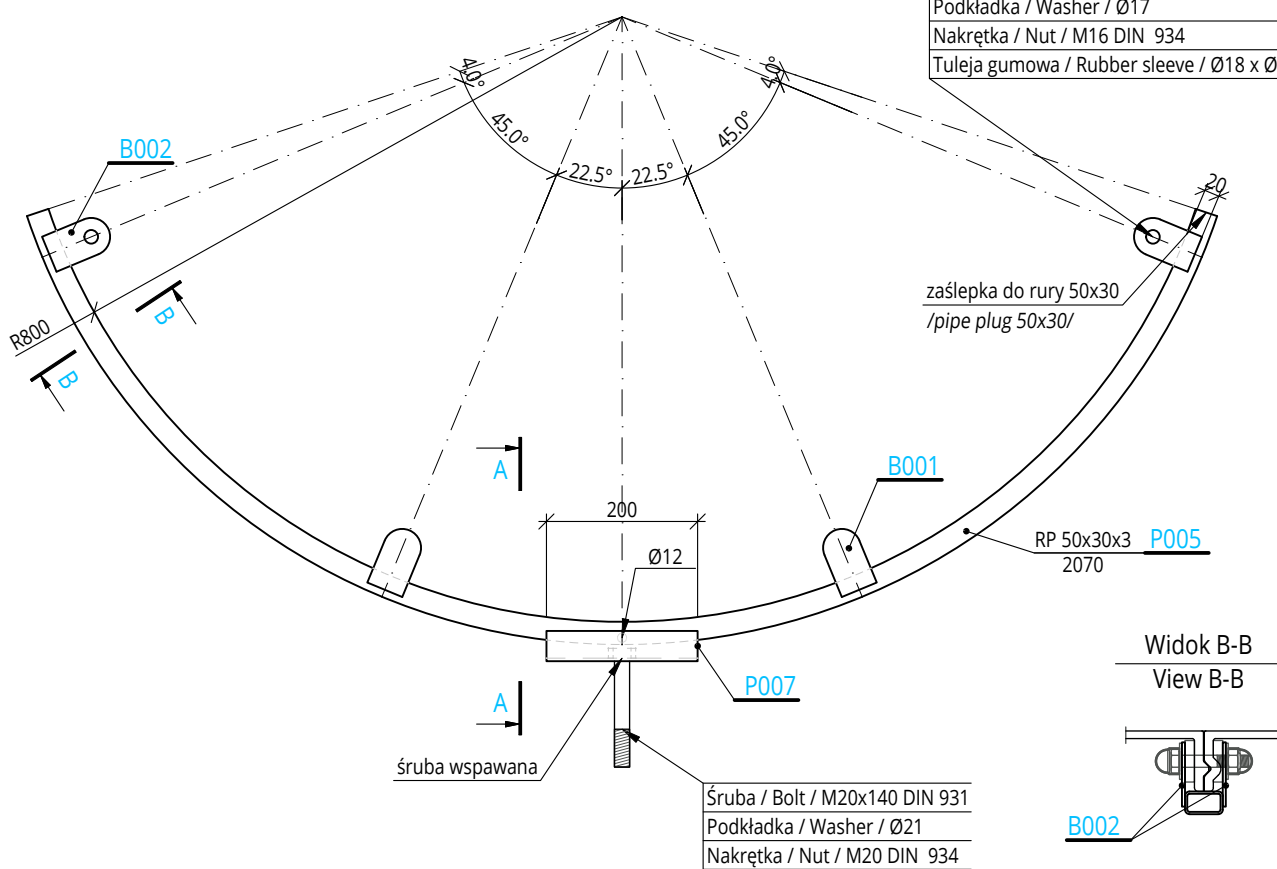

Inwestycja:		Kompleks sportowy przy ul. Solidarności w Piekarach Śląskich			
Jednostka projektowa:		PRO Jacek Łuc 41-800 Zabrze, ul. Franciszkańska 25B/6 NIP: 648-243-73-58 REGON: 360014351 tel. +48 503060630, biuro@pro.lpl			
		PRAWA AUTORSKIE ZASTRZEŻONE			
		Przedmiotowy projekt / utwór architektoniczny jest chroniony prawem autorskim zgodnie z art.1 i następne Ustawy o Prawie Autorskim i Prawach Pokrewnych z dn. 4 lutego 1994 roku ( DU nr 24 poz.83 z 23 lutego 1994 r. )			
PRO	Tytuł rys.: TITLE	Projekt zjeżdżalni wodnych		Kołyski/ Cradle Typ-KU1400	
Projektował: DESIGNED BY mgr inż. Jacek Łuc upr. bud. do proj. b.o. spec. konstrukcyjno - budowlana. nr SLK/2568/POOK/09		Podpis: SIGNATURE			
Projekt: PROJECT	WYKONAWCZY	Data: DATE	28.06.2024	Skala: SCALE	1:10
		Format: FORMAT	A4	Nr arch. rys. DRAWING NO.	B07